BROCHURE INDICATIVA LAVORI SVOLTI NEGLI ULTIMI 10 ANNI CIRCA.

La brochure qui presente contiene solo una parte delle opere svolte. Sono stati scelti i lavori più rappresentativi delle varie tipologie di intervento di cui si occupa la nostra azienda

RESTAURO E RISTRUTTURAZIONE FACCIATE ESTERNE

RIFACIMENTO MANTI DI COPERTURA, TETTI, BONIFICA COPERTURE IN AMIANTO

IMPERMEABILIZZAZIONI E COIBENTAZIONI

OPERE DI PAVIMENTAZIONE

RISANAMENTO STRUTTURALE

RESTAURO FACCIATE STORICHE

VIA BRIVIO, 7 - MILANO	
Anno o anni di esecuzione	2024
Opere generali effettuate nel cantiere:	Rifacimento facciate e balconi su strada e nuovi parapetti
Importo complessivo approssimato opere:	170.000,00 + IVA

VIA GRAZIOLI, 2 - FACCIATA INTERNA - MILANO	
Anno o anni di esecuzione	2023
Opere generali effettuate nel cantiere:	Rifacimento facciate e balconi su cortile (lato destro), opere da restauratore dei cls e fregi.
Importo complessivo approssimato opere:	140.000,00 + IVA

VIA PRIMATICCIO, 131/133 e ORCHIDEE 6-8-10 - MILANO	
Anno o anni di esecuzione	2023-2024
Opere generali effettuate nel cantiere:	Rifacimento intonaci corsie garage e plafoni con rinforzi e Malte strutturali, rifacimento parziale fognature, rifacimento parziale asfalti piano strada, opere da verniciatore e installazione supporti per impiantistica (oltre 200 box) e 9 palazzine complessive da 9 piani cad.
Importo complessivo approssimato opere:	540.000,00 + IVA

VIA BRUNI, 7 - FACCIATA SU STRADA	
Anno o anni di esecuzione	2022
Opere generali effettuate nel cantiere:	Rifacimento intonaci e cementi decorativi, fregi balconi e opere da restauratore, colonnine, marcapiani, gronde, zoccolature
Importo complessivo approssimato opere:	90.000,00 + IVA

VIA BRUNI, 7 - FACCIATA INTERNA	
Anno o anni di esecuzione	2022
Opere generali effettuate nel cantiere:	Rifacimento intonaci e cementi decorativi, fregi balconi e opere da restauratore, colonnine, marcapiani, gronde, zoccolature
Importo complessivo approssimato opere:	95.000,00 + IVA

VIA GRAZIOLI, 2 - FACCIATE SU STRADA	
Anno o anni di esecuzione	2022
Opere generali effettuate nel cantiere:	Rifacimento intonaci e cementi decorativi, fregi balconi e opere da restauratore, colonnine, marcapiani, gronde, zoccolature
Importo complessivo approssimato opere:	250.000,00 + IVA

VIA DON GIOVANNI VERITA', 1 - MILANO	
Anno o anni di esecuzione	2021
Opere generali effettuate nel cantiere:	Rifacimento facciate su strada e parziali interne
Importo complessivo approssimato opere:	72.000,00 + IVA

VIA CIVITALI, 65 - MILANO	
Anno o anni di esecuzione	2021
Opere generali effettuate nel cantiere:	Rifacimento facciate e balconi (complete) e rifacimento tetto
Importo complessivo approssimato opere:	220.000,00 + IVA

VIA VIGONI, 10 - MILANO	
Anno o anni di esecuzione	2021
Opere generali effettuate nel cantiere:	Rifacimento balconi facciata
Importo complessivo approssimato opere:	80.000,00 + IVA

VIA CAPPUCCINI, 8 - MILANO	
Anno o anni di esecuzione	2020
Opere generali effettuate nel cantiere:	Rifacimento parziale di tetto (una delle “ali” dell’edificio
Importo complessivo approssimato opere:	40.000,00 + IVA

VIA IMBONATI, 74 - MILANO	
Anno o anni di esecuzione	2020
Opere generali effettuate nel cantiere:	Rifacimento facciate e balconi su strada con opere da restauratore dei cls e fregi.
Importo complessivo approssimato opere:	185.000,00 + IVA

VIA PELLEGRINO ROSSI, 14 - MILANO	
Anno o anni di esecuzione	2020 + 2021 (facciate interne)
Opere generali effettuate nel cantiere:	Rifacimento facciata su strada con recupero architettonico e opere da restauratore.
Importo complessivo approssimato opere:	92.000,00 + IVA + 100.000,00 + IVA facciate interne

VIALE LIGURIA, 46/48 - MILANO	
Anno o anni di esecuzione	2019
Opere generali effettuate nel cantiere:	Rifacimento facciate e balconi (solo alcuni) su strada, rifacimento impianti elettrici e antenne TV, incasso globale impianti
Importo complessivo approssimato opere:	180.000,00 + IVA

VIA BENEFATTORI OSPEDALE, 3 - MILANO	
Anno o anni di esecuzione	2019 + 2020
Opere generali effettuate nel cantiere:	Rifacimento integrale dei 3 tetti (3 stabili) in pannelli sandwich coibentati e coibentazione solette ultimo piano
Importo complessivo approssimato opere:	340.000,00 + IVA

VIA PRESTINARI, 14 - MILANO	
Anno o anni di esecuzione	2019
Opere generali effettuate nel cantiere:	Rifacimento integrale dei terrazzi al piano 5° compresa coibentazione solette
Importo complessivo approssimato opere:	80.000,00 + IVA

VIA MERAVIGLI, 17 - MILANO - casa vincolata	
Anno o anni di esecuzione	2018 - 2019
Opere generali effettuate nel cantiere:	Rifacimento integrale del tetto e coibentazione ISOTEC, rifacimento facciate su strada, colonnine, balconi, fregi, rifacimento ferri decorativi e balaustre
Importo complessivo approssimato opere:	400.000,00 + IVA

CORSO SEMPIONE, 60 - MILANO - casa vincolata	
Anno o anni di esecuzione	2018
Opere generali effettuate nel cantiere:	Restauro filologico dei balconi su strada con ricostruzione strutturale, placcaggio in fibre di carbonio, ricostruzione graniglie e pigmentazione decorativa con restauratori
Importo complessivo approssimato opere:	190.000,00 + IVA

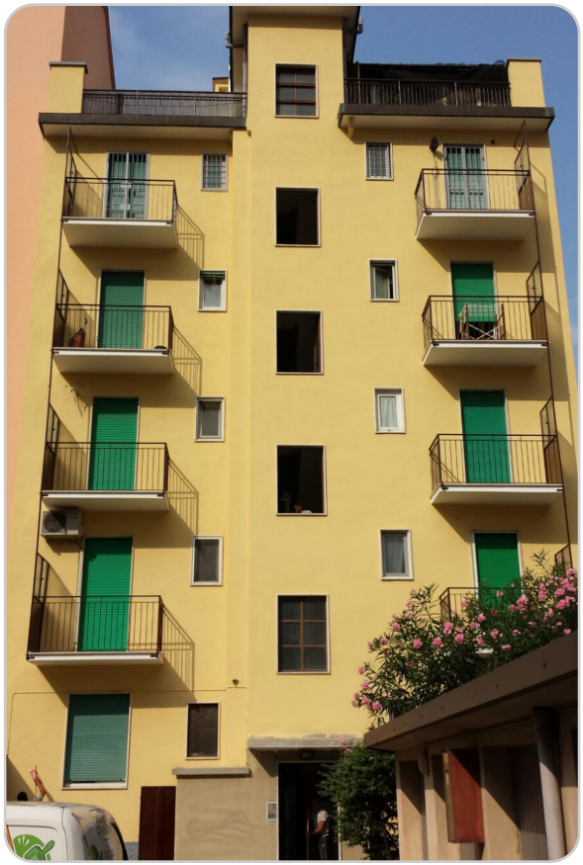

VIA ZAMBELLI, 8 int - MILANO	
Anno o anni di esecuzione	2017
Opere generali effettuate nel cantiere:	Rifacimento facciate (due fronti), balconi, sottobalconi, manto di copertura coibentato.
Importo complessivo approssimato opere:	170.000,00 + IVA

VIA ALBANI, 33 - MILANO	
Anno o anni di esecuzione	2017
Opere generali effettuate nel cantiere:	Rifacimento facciate, cementi decorativi, balconi privati, cappotti termici, terrazzi e coperture
Importo complessivo approssimato opere:	350.000,00 + IVA

PIAZZA GRAMSCI, 7 - MILANO	
Anno o anni di esecuzione	2017
Opere generali effettuate nel cantiere:	Rifacimento facciate interne ed esterne, copertura, cementi decorativi, balconi privati
Importo complessivo approssimato opere:	400.000,00 + IVA

VIA C. BONI, 39- MILANO	
Anno o anni di esecuzione	2016
Opere generali effettuate nel cantiere:	Rifacimento facciate, frontali, balconi, gronde, aree cortilizie.
Importo complessivo approssimato opere:	150.000,00 + IVA

VIA VALASSINA, 45 - MILANO	
Anno o anni di esecuzione	2016
Opere generali effettuate nel cantiere:	Rifacimento integrale n° 3 frontespizi ciechi
Importo complessivo approssimato opere:	125.000,00 + IVA

VIA PRESTINARI, 14 - MILANO	
Anno o anni di esecuzione	2015 - 2016
Opere generali effettuate nel cantiere:	Rifacimento balconi facciata interna e copertura edificio piana con linee vita, rifacimento rampe carraie e asfalti
Importo complessivo approssimato opere:	200.000,00+ IVA

VIA BENGASI, 3 - MILANO	
Anno o anni di esecuzione	2016
Opere generali effettuate nel cantiere:	Rifacimento STRUTTURALE dei ballatoi in cls. Facciata non toccata
Importo complessivo approssimato opere:	60.000,00 + IVA

VIA MOSE' BIANCHI, 71 - MILANO	
Anno o anni di esecuzione	2016
Opere generali effettuate nel cantiere:	Rifacimento completo balconi
Importo complessivo approssimato opere:	130.000,00 + IVA

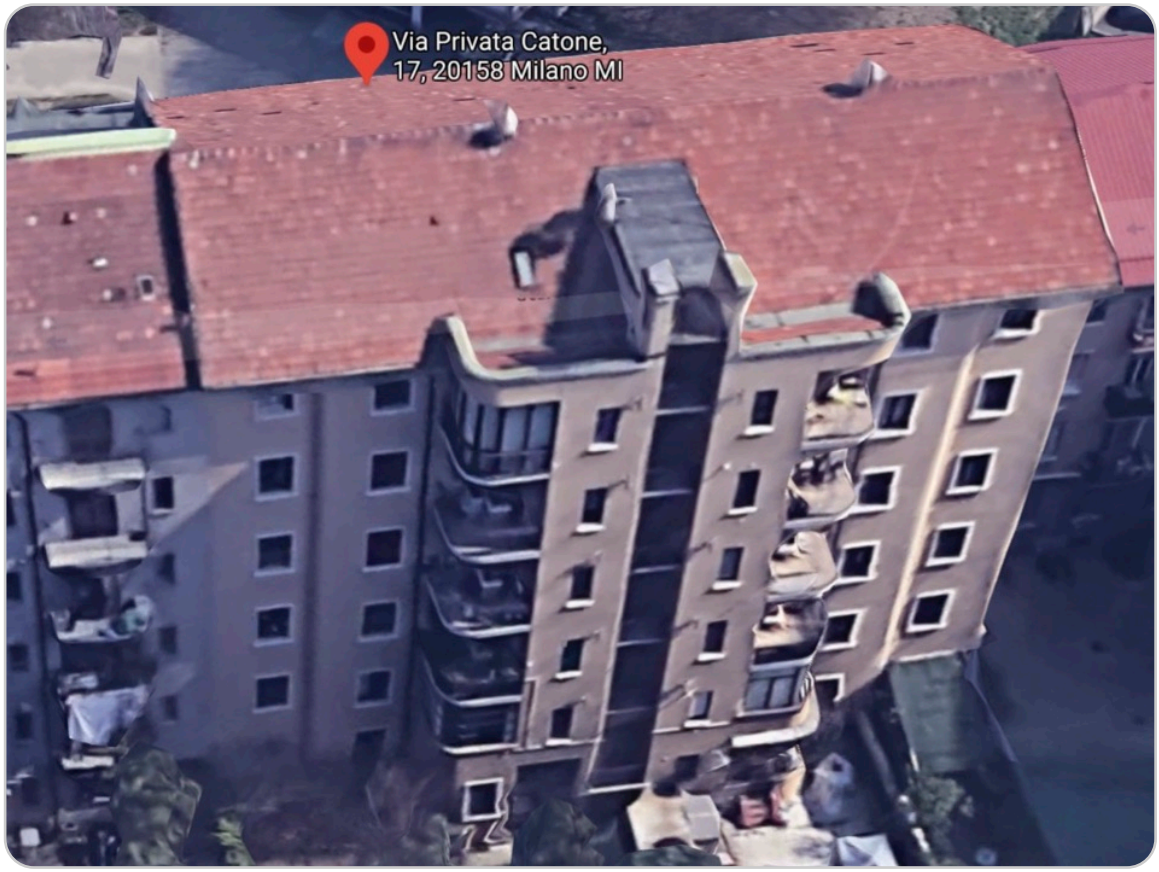

VIA CATONE, 17 - MILANO	
Anno o anni di esecuzione	2015 - 2016
Opere generali effettuate nel cantiere:	Rifacimento facciate interne, balconi privati, opere in ferro,
Importo complessivo approssimato opere:	200.000,00 + IVA

VIA SAMMARTINI, 29 - MILANO	
Anno o anni di esecuzione	2014
Opere generali effettuate nel cantiere:	Rifacimento integrale coperture, volumi tecnici, linee vita, guaine.
Importo complessivo approssimato opere:	170.000,00 + IVA

VIA ISTRIA, 4 - ALBIATE	
Anno o anni di esecuzione	2014
Opere generali effettuate nel cantiere:	Rifacimento integrale coperture, e parziale facciate (solo balconi), linee vita, guaine.
Importo complessivo approssimato opere:	170.000,00 + IVA

VIA PELLEGRINO ROSSI, 14 - MILANO	
Anno o anni di esecuzione	2013
Opere generali effettuate nel cantiere:	Rifacimento integrale coperture in amianto con nuove in pannelli coibentati, opere varie.
Importo complessivo approssimato opere:	120.000,00 + IVA

VIA PELLEGRINO ROSSI, 15/1 - MILANO	
Anno o anni di esecuzione	2012
Opere generali effettuate nel cantiere:	Rifacimento di tetto su una porzione di fabbricato
Importo complessivo approssimato opere:	80.000,00 + IVA

VIA FARINI, 53 - MILANO	
Anno o anni di esecuzione	2012
Opere generali effettuate nel cantiere:	Rifacimento parziale facciate interne ed esterne (opere ai balconi tradizionali e di restauro architettonico)
Importo complessivo approssimato opere:	250.000,00 + IVA